

F

SKY FACE

GALVANIC SPA+

SKIN EXPERT

Пренесете салона за красота в дома си
SKY FACE GALVANIC SPA+ естествената красота
на вашето лице



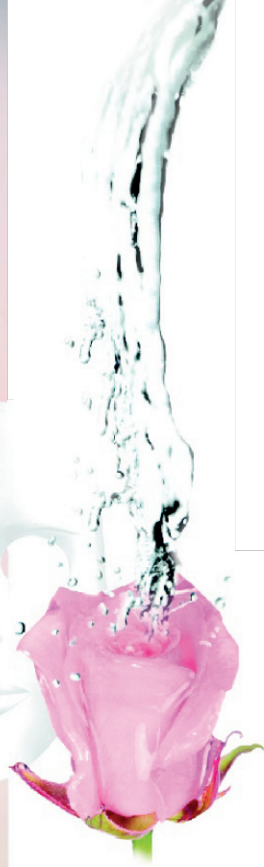

F

SKY FACE

GALVANIC SPA+

SKY FACE GALVANIC SPA+

Революционна, високо-технологична система за цялостна грижа и лечение на кожата в домашни условия

Кожата е първата защита на нашето тяло и се състои от три основни слоя: епидермис, дерма и хиподерма.

Клетките на кожата се подновяват на всеки 28 дни. Но с течение на времето деленето на клетките се забавя, броят им става ограничен, еластичността на кожата намалява. В резултат на това кожата става тънка, суха, набръчкана и нееластична. Под въздействието на външни фактори - като слънцето, стреса, нездравословното хранене, замърсяването на околната среда, цигарите и алкохола, този процес се засилва. Поради намаленото производство на колаген, кожата изтънява и загубва способността си да запазва влагата, увеличават се признаците на стареене.

За да се създаде ефективно противодействие срещу негативните процеси, протичащи във вътрешността на кожата, трябва да се обръща по-голямо внимание на нейната поддръжка с козметични средства, притежаващи предпазващи, подхранващи и подмладяващи свойства. По този начин на кожата се осигурява нова, ефективна енергия и сила за самовъзстановяване и се забавя преждевременното състаряване.

Защитната мембрана на епидермиса може да предпази кожата от наранявания и вредна околна среда. Но в същото време, тя не позволява на кожата да абсорбира хранителните вещества от подхранващите кожата продукти. Едва 15% от полезните съставки се абсорбират, когато козметичните продукти се прилагат само с ръка!

Затова използването на Галваничен ток е чудесно решение на споменатите проблеми и прави кожата здрава, мека и сияйна!

Какво е SKY FACE GALVANIC SPA+

Доказано е, че когато използваме галваничната система за грижа за кожата **SKY FACE GALVANIC SPA+**, 60-70% от активните козметични компоненти могат да бъдат напълно усвоени! Това помага за редуциране и предотвратяване появата на бръчки в областта на лицето, шията и деколтето, и за цялостно подобряване жизнеността на кожата, тя става по-здрава и сияйна. **SKY FACE GALVANIC SPA+** е високо-технологичен уред за цялостна грижа и лечение на кожата в домашни условия, а ергономичният му дизайн гладко и нежно следва контурите на лицето.

SKY FACE GALVANIC SPA+ е предназначен за :

- дълбоко ниво на почистване на кожата;
- ефективно намаляване дълбочината на съществуващите бръчки и предотвратяване появата на нови;
- доставка на влажност и хранителни вещества на клетъчно ниво;
- ускоряване на метаболизма на кожата;
- подобряване на кожата текстура;
- намаляване на старческите и слънчеви петна и изсветляване на тена;
- рестартиране на “гените на младостта”.

SKY FACE GALVANIC SPA+

- портативен и удобен;
- мощен и прецизен;
- изгоден и достъпен;
- за професионални козметични процедури в домашни условия – пести време и пари;
- лесноизпълними и кратки процедури (16-минутни);
- постига бързи и видими резултати още след първата седмица.

Каква е технологията в Sky Face Galvanic Spa+?

Действието на уреда се основава на комбинирано въздействие на галваничен ток (отрицателни и положителни йони), инфрачервени лъчи, вибрации и микро-масаж.

Какво е галваничен ток?

През 1791 година италианският учен Луиджи Галвани открива електропроводимостта на тялото. Галваничният ток е най-нежния, но най-ефективен импулсен ток. Повече от 50 години лечебните и оздравителни свойства на галваничния ток се използват с козметична цел в SPA - центровете и козметичните салони за специални процедури - за подмладяване и възстановяване на кожата, за подобряване на кръвообращението и концентрацията на клетъчната енергия.

Галваничният ток е прав ел.ток и, за да протича, се нуждае от затворена верига (ако правите процедурата на груг човек – непременно с втората ръка осъществявате директен контакт с него).

Ефект от галваничния ток

- Премахване на бръчките и изсветляване и освежаване на тена. Замърсяването на околната среда и възрастта отчетливо забавят метаболизма на меланин и са причина за появяването на лунчки и тъмни петна на повърхността на кожата.
- Хидратиране. Кожата губи почти половината от влагата всеки ден и не може да я задържи в дълбочина, а обикновените хидратиращи козметични продукти я овлажняват само на повърхността. Йонната процедура поддържа нивото на влага в клетките в продължение на 24 часа.

Ефект на инфрачервените лъчи:

Неутрализира вредното действие от UV-лъчите, премахва спуканите капиляри, оставяйки кожата равномерно тонизирана и сияйна.

Активизира кръвообращението и междуклетъчната обмяна.

Основни оперативни програми:

Почистване (cleaning)

Представява дълбоко почистване на порите. Чрез специфична химическа реакция се убиват стафилококови и други вредни бактерии, и се увеличава устойчивостта и резистентността на клетките.

Премахва замърсяванията и мъртвите клетки и дава възможност на порите "да дишат". Почиства себума, което прави процедурата идеално приложима за намаляване на омазняването при мазна и комбинирана кожа.

Микро-масаж (massage)

Функция за лимфо-дренаж и премахваване на токсините от кожата.

Микро-масажът подобрява еластичността на кожата, което я прави по-тонизирана и млада. Вибрациите стимулират тъканите в дълбочина, ускоряват метаболизма, пропускливостта на клетъчните мембрани и съживяват клетките. Тази функция може да бъде изключително полезна за пушачи.

Подготвя кожата за третия етап.

Подхранване (nutrient)

Ефективният галваничен ток спомага за по-пълноценното абсорбиране на полезните и подхранващи вещества до най-дълбоките слоеве на кожата. Тези ключови съставки

възстановяват от стреса, увеличават клетъчната енергия, възобновяват клетъчните функции, помагат за съживяването и укрепването на вашата кожа. Намалява тъмните петна и луничките, изсветлява и изравнява тена. Подобрява пигментацията и чувствителността, причинени от дехидратация и премахва фините линии и бръчки. Ободрява и подмладява излъчването.

Лифтинг ефект (lifting)

Бръчките са причинени от загуба и промяна в структурата на колагена и атрофия на еластичните влакна. На принципа на клетъчния резонанс, това „устройство за красота“ стимулира дермата за генериране на колаген. Непрекъснатата тренировка на еластичните влакна спомага за премахване на бръчките. В същото време се разлагат ненужните мастни клетки (резултатът е - слабо лице и съвършен овал). Леките вибрации по ключовите зони на лицето, засегнати от застаряването и появата на бръчки, помагат и за свиването на разширените пори, за стягането на кожата, подобряването на нейната текстура и еластичност и мигновен лифтинг-ефект. Възвръща се блясъкът и младостта на кожата.

Първоначална експлоатация

Въпреки, че степенята за сигурност на уреда е висока, за да се предотвратят злополуките и проблемите, в резултат на неправилно ползване и максимално да се възползвате от възможностите, които предлага, внимателно прочете и спазвайте указанията.



Указания за използване на SKY FACE GALVANIC SPA+ (Работа и настройки)

ИНДИКАТОРИ, НАМИРАЩИ СЕ ВЪРХУ УРЕДА

работна глава за микро-масаж, галваничен режим

инфрочервена светлина

тяло

LCD екран

странични сензори, задействащи йонната функция
(отделяне на йони)

регулиране на интензивността (А, В)

избиране на програмата (С, D)

включване / изключване и избор на възрастов диапазон (Е)



Конфигурация:

Размери на уреда: 130 x 45 x 25 mm

Тегло на уреда: 100 g

Захранване: DC 9 V, 250 mA

Размери на зарядното устройство: 75 x 50 x 50 mm

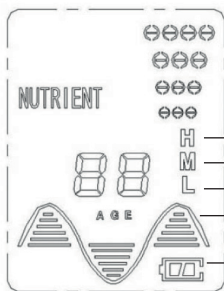

Екран

почистване

масаж

подхранване

лифтинг

H – висока интензивност

M – средна интензивност

L – ниска интензивност

Възрастов диапазон

Състояние на батерията
(степен на зареденост)



SKY FACE

GALVANIC SPA+

Внимание

1. Тъй като уредът **SKY FACE GALVANIC SPA+** не е водоустойчив, не го използвайте в банята. Бъдете внимателни и пазете уреда от контакт с вода и далече от влажна околна среда.
2. Зареждайте уреда **SKY FACE GALVANIC SPA+** свързвайки го само с посочената подходяща електрическа мрежа.
3. При използване на уреда **SKY FACE GALVANIC SPA+** за първи път, препоръчително е зареждането на батерията да е поне 8-10 часа. Поставете го в зареждащата основа, уверете се, че индикаторът за зареждане свети в червено (червената светлина ще прогължи да свети през цялото време на зареждане). Батерията е с памет, затова се препоръчва да се изчерпва заряда и преди следващото зареждане.
4. След приключване на зареждането, изключете зарядното от електрическата мрежа.
5. Пазете от падане и не отваряйте тялото на уреда **SKY FACE GALVANIC SPA+**.
6. Не използвайте уреда **SKY FACE GALVANIC SPA+** в близост до леснозапалими или взривоопасни вещества.
7. Пазете очите си от контакт с уреда **SKY FACE GALVANIC SPA+** и не използвайте устройството върху клепачите.
8. Ако носите очила, при ползване на уреда **SKY FACE GALVANIC SPA+** трябва да ги свалите. Това се отнася и за всички метални предмети (колиета, пръстени, часовници).
9. Ако сте претърпели естетична операция, трансплантация на кожа или метал, преди да използвате уреда **SKY FACE GALVANIC SPA+** се консултирайте с лекар.
10. Лицата, които имат алергия към метал, имат екзема или симптоми за тумор, не трябва да ползват уреда **SKY FACE GALVANIC SPA+**. Ако по време на ползване получите кожни проблеми, консултирайте се с лекар - дерматолог.
11. Изберете козметични продукти VB, специално създадени за **SKY FACE GALVANIC SPA+**, които са подходящи за вашата кожа. Бъдете предпазливи с веществата, които могат да навредят на вашето тяло и лице.



S

SKY FACE

GALVANIC SPA+

SKIN EXPERT

Пренесете салона за красота в дома си
SKY FACE GALVANIC SPA+ естествената красота
на вашето лице

12. След употреба почиствайте остатъците от козметичните продукти по тялото на уреда **SKY FACE GALVANIC SPA+** с влажна кърпа. Поддържайте уреда чист.
13. Съхранявайте зарядното и уреда **SKY FACE GALVANIC SPA+** на място, недостъпно за деца.
14. Бременните жени могат да ползват уреда **SKY FACE GALVANIC SPA+** след консултация с лекар.
15. При възникване на технически проблем, не използвайте уреда **SKY FACE GALVANIC SPA+**, свържете се с лицето, от което сте закупили уреда, фирмата вносител или оторизиран сервиз.

Указания за ползване и настройки:

1. Натиснете и задръжте бутон Е (2-3 сек.) за включване; LCD екрана ще светне.
2. Натиснете бутон Е отново, за да изберете подходящ възрастов диапазон:
 - 25 - подходящ за лица от 25 до 35 год.
 - 35 - от 35 до 45 год.
 - 45 - от 45 - 60 год.
 - 60 + над 60 год.
3. Изберете интензивността (L-ниска, M-средна, H- висока), като натиснете бутон А(за увеличаване), бутон В (намаляване).
4. За да изберете първата програма - натиснете бутон D: почистване (cleaing). Повторете, за да изберете следващата програма.
За да се върнете към предишната – използвайте бутон С.
5. За изключване на устройството натиснете и задръжте бутон А Е.



F

SKY FACE

GALVANIC SPA+

SKIN EXPERT

Пренесете салона за красота в дома си
SKY FACE GALVANIC SPA+ естествената красота
на вашето лице

Различните типове кожа и SKY FACE GALVANIC SPA+

Програма	Нормална кожа	Суха кожа	Мазна кожа	Чувстви- телна кожа	Зряла кожа
Step 1: Cleaning	4 min.	4 min.	4 min.	2 min.	4 min.
Step 2: Massage	4 min.	4 min.	4 min.	2 min.	4 min.
Step 3: Nutrient	4 min.	4 min.	2 min.	2 min.	8 min.
Step 4: Lifting	4 min.	4 min.	4 min.	2 min.	8 min.

- Препоръчително е да използвате **SKY FACE GALVANIC SPA+** ежедневно при нормална, суха и зряла кожа. През 3-4 дни при чувствителна и мазна кожа.
- При ултра-чувствителна кожа - използвайте веднъж седмично.
- Прилагане на 1-2 пъти седмично за поддържане на резултатите след първия месец. Използвайте **SKY FACE GALVANIC SPA+** два-три сеанса на седмица след един месец употреба.
- Ако се появи зачервяване и усещане за парене след прилагане на витамин С и продукти срещу пигментация, спрете и се консултирайте с лекар дерматолог.
- Да се избягва продължителна употреба в зоната около очите за повече от две секунди.
- Нормално е да се чувства леко боцкане и изтръпване по време на галванична обработка.



SKY FACE

GALVANIC SPA+

4 стъпки за постигане красива кожа

Стъпка 1 – програма Почистване (cleaning): положителни йони, инфрачервена светлина и микро-вибрация

1. Отстранете грима.
2. Нанесете обилно VB продукт за почистване (достатъчното количество гел намалява евентуалния дискомфорт от процедурата).
3. Включете **SKY FACE GALVANIC SPA+** и настройте дисплея на програма “cleaning”.
4. Изберете интензивност и подходящ възрастов диапазон.
5. Осигурете непрекъснат контакт на ръката Ви със страничните сензори от двете страни на устройството и направете масаж на лицето, започвайки отвътре навън , като използвате бавни кръгови движения.
6. Устройството ще спре след 4 минути.
7. Почистете лицето си с гореща кърпа.

Стъпка 2 – програма Микро-масаж (massage)
(отрицателни и положителни йони, инфрачервена светлина и микро-вибрация)

1. Нанесете обилно на лицето и шията хидратиращ гел VB.
2. Включете на “Massage” . Това е програма за лимфен дренаж и стъпка за премахване на токсините от кожата.
3. Хванете за страничните сензори и направете движения отдолу - нагоре. Целта е с галваничния ток с положителен (+) и отрицателен (-) поларитет кожата на шията и лицето да се подготви за третия етап.
4. Уредът ще спре след 4 минути.
5. Измийте лицето с топла вода.

Стъпка 3 - програма Подхранване (nutrient) (Отрицателни йони, инфрачервена светлина и микро-вибрация):

1. Нанесете обилно на лицето и шията подходящите подхранващи продукти VB (серум, ампули).
2. Превключете на “ nutrient “.Това е функция за йонно подхранване, в която хранителни вещества започват да проникнат дълбоко в кожата.
3. Хванете за страничните сензори и повторете кръговите движения.
4. За постигане на по-добри резултати желателно е да повторите тази програма два пъти
5. Уредът ще спре след 4 минути и няма нужда да си миете лицето.

Стъпка 4 – програма Лифтинг ефект (lifting)
(отрицателни и положителни йони, инфрачервена светлина):

1. Превключете на “lifting”. Последната програма намалява мускулното напрежение. Действа като мини лифтинг , с незабавни резултати. Възстановява, подмладява,стяга и успокоява .
2. Хванете за страничните сензори и правете движения нагоре от брадичката до скулата, след това от центъра - настрани. Отделете повече внимание на зоната, в която има повече бръчки / около очите, челото, устните и шията.

Как да гвижим SKY FACE GALVANIC SPA+

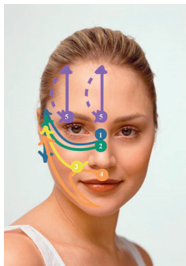

По лицето нагоре и навън чрез бавни и нежни движения по очертанията на мускулите се постигат желаните резултати. Прилагайте натиск, но не толкова, че да опъвате кожата. Когато работите в областта около очите, почнете под очите, следвайте очертанията на мускула около окото нагоре и задръжте точно под веждата за няколко секунди. Масажирайте нежно над окото и след това обратно надолу докато стигнете под него. Повторете това движение няколко пъти и след това обърнете внимание на лицето, шията и деколтето. Избягвайте да се приближавате твърде близо до самото око. Ние препоръчваме просто да следвате структурата на костта около окото. Има различни начини да ползвате апарата. Някои предпочитат да масажират с циклични

движения от носа към ушите, докато други предпочитат да движат апарата нагоре и навън. При стъпка 2 – препоръчваме движенията да бъдат отдолу нагоре по шията, после от брадата към скулата и после от скулата към горната част на челото, като леко задръжате в крайната точка на движението. Експериментирайте с апарата за да откриете как Ви е най-удобно. Само се старайте нежно да масажирате цялата кожа, покрита от гела и да не я разтягате.

Кой не трябва да използва SKY FACE GALVANIC SPA+

- Не използвайте **SKY FACE GALVANIC SPA+** ако сте претърпели козметични трансплантации.
- Да не се използва при акне или възпалени области.
- Избягвайте да използвате уреда по време на бременност.
- Не използвайте, ако имате пейсмейкър, сърдечни проблеми, много високо кръвно налягане или епилепсия.

Особености:

- Йонен масаж с импулсен галваничен ток с положителен и отрицателен поляритет, за активиране на клетките на кожата;
- Инфрачервени лъчи и микро-масаж с вибрации;
- LCD дисплей, отразяващ точно работния статут;
- Четири оперативни програми за постигне ефект на красотата: почистване, микро-масаж и лимфо-дренаж, подхранване, лифтинг-ефект;
- Auto stop – функция за автоматично спиране след всеки четириминутен сеанс
- Странични сензори за контакт с ръката, които помагат за отделянето на йоните. Галваничният ток е прав ел.ток и за да протича се нуждае от затворена верига (ако правите процедурата на гръб – непременно с втората ръка осъществете директен контакт с него);
- Използва се със специално създадените продукти VB cosmetics, съдържащи колагенов хидролизат, който освен полезен за кожата е добър електролит, подпомагащ силата на сигнала;
- Ефективно премахва старчески петна и избелва кожата; хигрира клетките: подхранва кожата; премахва бръчките; тонизира, ревитализира, стяга лицето.

Други екстри:

- избор на възрастов диапазон до 25; 35; 45; 60;
- избор на интензитет на вибрацията, отговарящ на вашите нужди Н , М , L (висока, средна , ниска интензивност);
- пет бутона, мигащ LED индикатор при работа;
- изработен от високо-качествен материал, елегантен и ергономичен;
- малък и интелигентен, лесен за пренасяне и употреба;
- адаптер и зареждаща се батерия.

А знаете ли че.....

Ръцете са първите издайници на възрастта



Казват, че истинската възраст на една жена най-добре може да се познаеш по ръцете. Но истината е, че тяхната кожа понякога се състарява преждевременно и може да заблуди в неблагоприятен смисъл - да показва по-голяма възраст.

Това е, защото ръцете са подложени непрекъснато на най-лоши влияния: достатъчно е да си помислим само какво ли не правим с тях през деня, за да разберем колко много се нуждаят от специални грижи.

Отпуснатостта на кожата в горната част на ръцете често е свързана със загуба на тегло. Хората, които са с наднормено тегло винаги развиват големи ръце в горната им част. В тази област тя се разширява за да може да освободи място в тялото за натрупаните излишни мазнини. След загуба на тегло кожата често не успява да се стегне.

За да постигнете добър ефект използвайте **SKY FACE GALVANIC SPA+** с гел за ръце „Dr. Silver“ или друг подходящ подхранващ или защитен гел върху горната част на гланта. А за трицепса (където обикновено кожата бързо се отпуска), прилагайте програмите с подходящ стягащ гел от серията VB Cosmetics.

Гаранционна карта

Гаранцията на уреда е 12 месеца от датата на производство.

Гаранцията е невалидна при опит за разглобяване на уреда или ако е правен опит за самостоятелно отстраняване на възникнал технически проблем.

Гаранцията е невалидна, ако при употребата на уреда не са спазени препоръките, описани в настоящото ръководство.

Дата на закупуване:



SKIN EXPERT

Пренесете салона за красота в дома си
SKY FACE GALVANIC SPA+ естествената красота
на Вашето лице

www.green-master.eu